



Kabinet: nieuwe financiering voor de kinderopvang

Het kabinet heeft plannen om de kinderopvang op een andere manier te financieren. Hieronder schetsen we in grote lijnen wat de plannen voor ouders betekenen. Belangrijkste wijziging is dat u vanaf 2018 uw ouderbijdrage betaalt aan de Dienst Uitvoering Onderwijs (DUO). DUO maakt vervolgens uw bijdrage en de overheidsbijdrage over aan de kinderopvanginstelling of het gastouderbureau. Voor u als ouder is de nieuwe financiering eenvoudiger en levert meer zekerheid op. In deze informatie-sheet vindt u meer uitleg over de plannen van het kabinet. De Tweede en Eerste Kamer moeten nog besluiten over de nieuwe financiering.

Hoe werkt de beoogde financiering?

U heeft een contract met de kinderopvanginstelling of het gastouderbureau. De kinderopvanginstelling of het gastouderbureau stuurt dit contract naar DUO. DUO berekent uw bijdrage op basis van uw inkomen. Voor het betalen van uw bijdrage ontwikkelt DUO een digitale portemonnee. De kinderopvanginstelling of het gastouderbureau stuurt maandelijks een factuur naar deze portemonnee. U betaalt via de digitale portemonnee uw bijdrage aan DUO. DUO vult uw bijdrage direct aan met de overheidsbijdrage (voorheen de kinderopvangtoeslag). Daarna maakt DUO het hele factuurbedrag in één keer over naar de kinderopvanginstelling of het gastouderbureau.

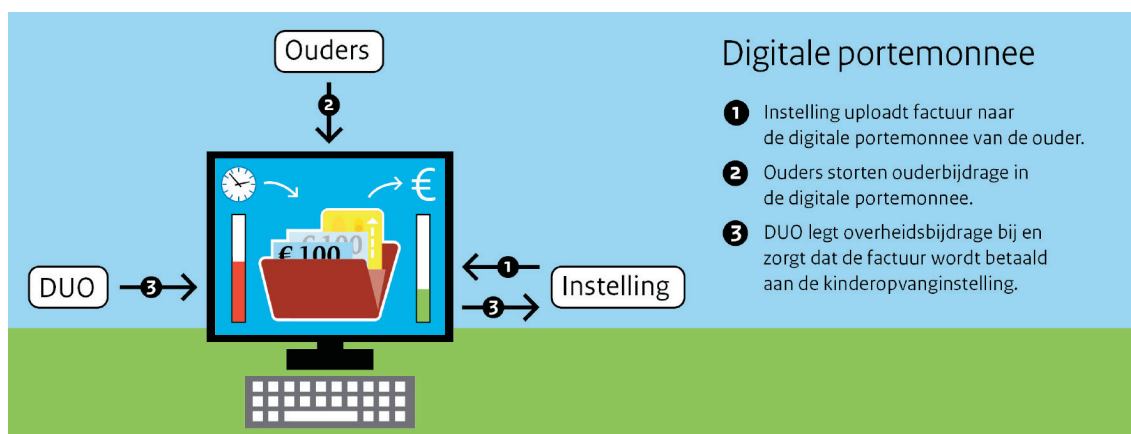

Eenvoud en zekerheid voor ouders

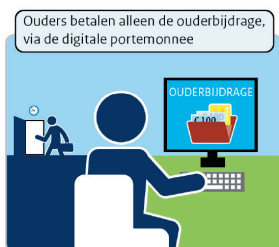

Wat verandert er voor ouders?

De financiering wordt eenvoudiger. U betaalt straks alleen de ouderbijdrage. De kinderopvangtoeslag verdwijnt in de huidige vorm. De overheid betaalt haar bijdrage en de ouderbijdrage via DUO direct aan de kinderopvanginstelling of het gastouderbureau. U hoeft straks geen kinderopvangtoeslag meer aan te vragen en wijzigingen in uren of contracten door te geven. Dit doet uw kinderopvanginstelling of het gastouderbureau. De financiering biedt u ook meer zekerheid, omdat DUO gebruik maakt van uw vastgestelde inkomen. U hoeft niet meer uw inkomen vooraf in te schatten of een verandering van uw inkomen door te geven. Het aantal verrekeningen achteraf neemt hierdoor fors af. Het vastgestelde inkomen is al bekend bij de overheid en hoeft u dus niet zelf door te geven.

Wat is uw vastgestelde inkomen?

DUO berekent uw ouderbijdrage op basis van uw vastgestelde inkomen. Als u bijvoorbeeld in 2018 gebruik maakt van de kinderopvang, bepaalt DUO uw bijdrage op basis van uw inkomen uit 2016. Bent u er fors in inkomen op achteruit gegaan, bijvoorbeeld omdat u minder bent gaan werken? Dan kunt u bij DUO een herberekening van uw bijdrage aanvragen.

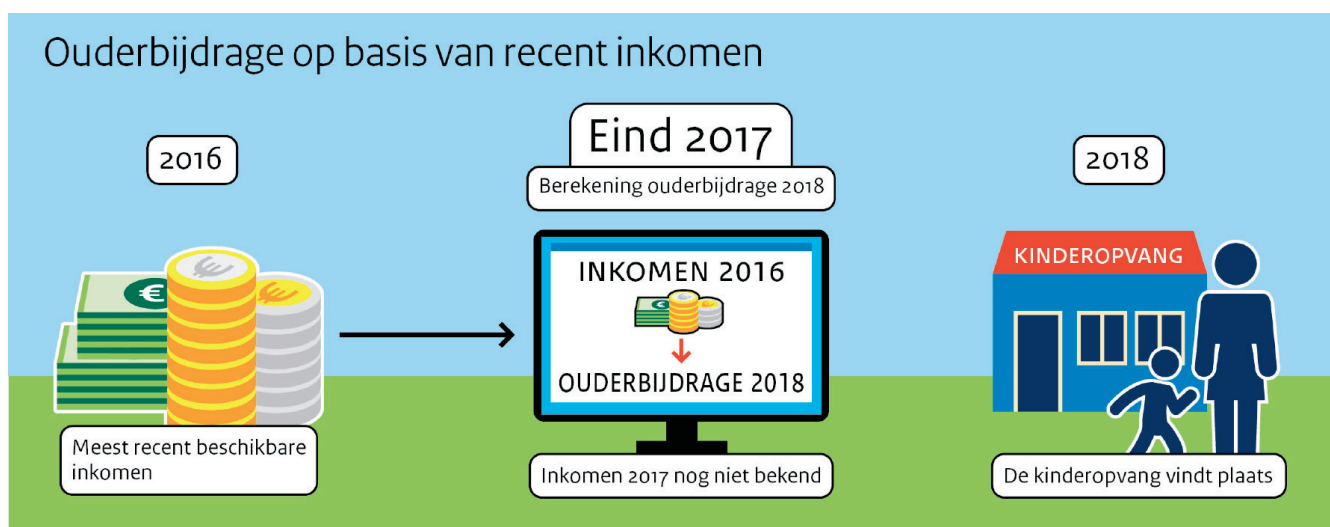

Waarom wil het kabinet overgaan op een nieuwe financiering?

De nieuwe financiering wordt eenvoudiger voor ouders. De huidige kinderopvangtoeslag is ingewikkeld, waardoor 82 procent van de ouders ruim een jaar later nog bedragen terugkrijgt of moet nabetalen. U heeft al die tijd geen zekerheid over hoeveel u precies aan kinderopvang kwijt bent. Het nieuwe systeem gaat uit van een vastgesteld inkomen en maakt het mogelijk om wijzigingen, bijvoorbeeld extra afgenomen uren, per maand te verwerken. U heeft daardoor meer zekerheid over de kosten van de kinderopvang. Het aantal nabetalingen en terugvorderingen zal afnemen. Ook wil het kabinet de financiering minder gevoelig maken voor fouten en fraude.

Wat gebeurt er de komende tijd?

In de komende tijd wordt gewerkt aan een wetsvoorstel voor de nieuwe financiering. Het is de bedoeling dat de nieuwe financiering op 1 januari 2018 start. De Tweede en Eerste Kamer moeten nog besluiten over de nieuwe financiering.

Dit is een uitgave van

Ministerie van Sociale Zaken en Werkgelegenheid

Postbus 90801 | 2509 LV Den Haag

Juli 2015 | Xerox/OBT | 85943